

Zomerwandeling in Klein Zwitserland

Zondag 17 juni, 14 u

Natuurgids Koen Janssens geeft ons inzicht over biodiversiteit op de bermen. Onze aandacht gaat vooral uit naar de wonderlijke wereld van de insecten. Kijken en genieten is de boodschap.

Afspraak: Klein Zwitserland - ingang via Hoeve Dieseghem, Wouter Volcaertstraat 44, Mortsel

Organisatie: Natuurpunt Land van Reyen kern Mortsel

- Wandelschoenen worden aangeraden, wie een loupe heeft, brengt die zeker mee.
- Na de wandeling is er gelegenheid voor een drankje en napraten in het mooie kader van de historische Hoeve Dieseghem, die vlak bij het natuurgebied ligt.

Contactpersoon: Griet Lambert tel. 03 449 51 57 e-mail griet.lambert@skynet.be

Maaidag in Klein Zwitserland

Zaterdag 23 juni, van 9 tot 16 u, doorlopend

Vrijwilligers kunnen kiezen uit de voormiddag, de namiddag of natuurlijk de hele dag. Er wordt gezorgd voor drank en versnapering.

Afspraak: Klein Zwitserland - ingang via Hoeve Dieseghem Wouter Volcaertstraat 44, Mortsel

Organisatie: Natuurpunt Land van Reyen kern Mortsel

Contactpersoon: Dirk Verstraeten • tel. 03 440 65 40 • e-mail: dirk.verstraeten1@telenet.be

Biodiversiteit in je buurt: Mortsel

Hieronder vind u in groen de waardevolle bermen en verbindingen

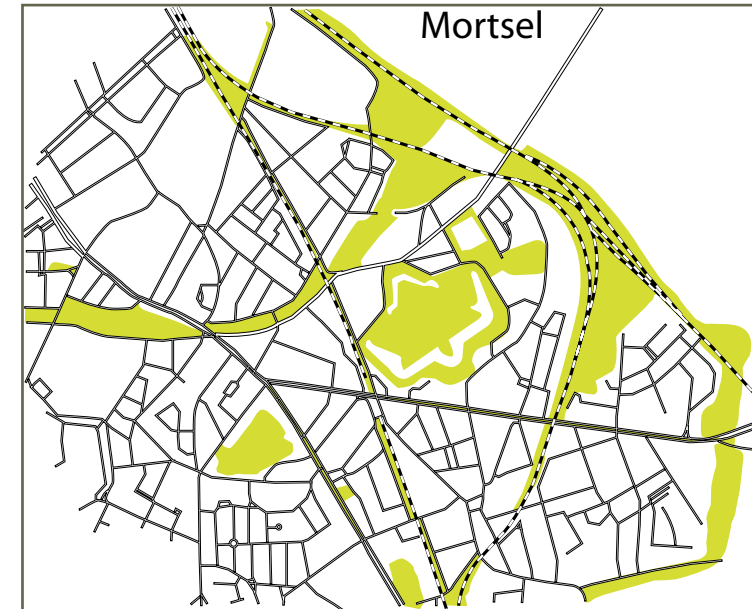

Natuurpunt telt in Mortsel meer dan vierhonderd leden-gezinnen. Word ook lid van Natuurpunt! Er is een Natuurpunt kern actief onder de koepel van afdeling Land van Reyen. Samen met vrijwilligers van Berchem, Boechout, Vremde en Lint werken wij aan het behoud en, daar waar mogelijk, aan de ontwikkeling van natuur. In Mortsel zijn nog heel wat groene gebieden. Samen met jou maken we er iets moois van en brengen wij meer biodiversiteit in onze stad. Word ook vrijwilliger bij Natuurpunt!

Deze uitgave kwam tot stand in samenwerking met de Milieu advies Raad Mortsel

www.milieuraadmortsel.be
info@milieuraadmortsel.be
p/a Technische dienst tel: 03 444 18 43

Meer info:
www.landvanreyen.be
griet.lambert@skynet.be tel 03 449 51 57

Kom uit je schelp!

De natuur heeft je nodig. En vice versa.

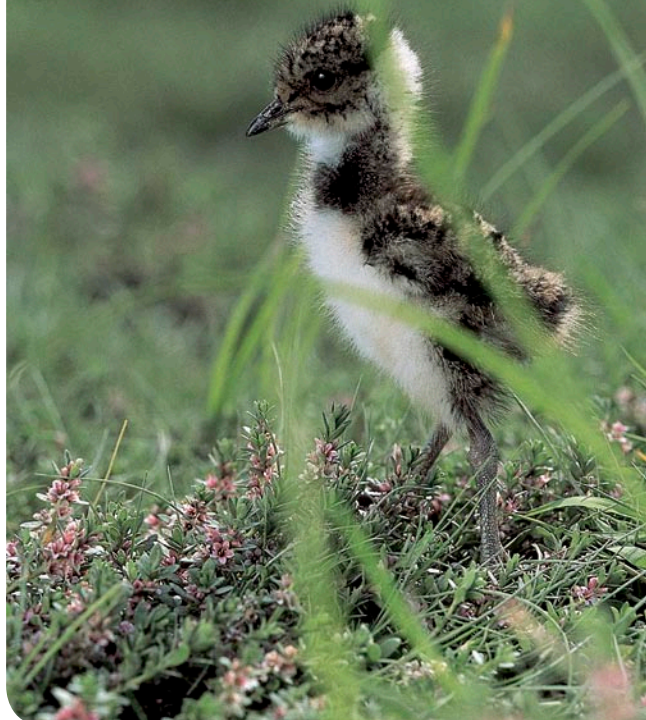

Natuurpunt Natuur voor iedereen

Natuurpunt zet zich in voor het behoud van de natuur en het landschap in Vlaanderen. Met de steun van duizenden vrijwilligers en 65.000 leden beheren we meer dan 15.500 ha natuur verspreid over ruim 500 gebieden in heel Vlaanderen. We willen die natuur ook dichterbij de mensen brengen: we leggen wandelpaden aan, organiseren wandelingen, fietstochten en cursussen. Daarnaast doen we aan natuurstudie en kloppen we bij de politici aan met onze verlangens. Waarom? Omdat de natuur alle hulp nodig heeft. En omdat wij de natuur nodig hebben.

Word ook lid van Natuurpunt! Voor slechts 20 euro ontvang je een **welkomspakket** met onze exclusieve **wandelgids**, een **cd met vogelgeluiden** en een abonnement op **Natuur.blad**. Het lidmaatschap is geldig voor het hele gezin. Lid worden kan via www.natuurpunt.be, via info@natuurpunt.be of telefonisch op 015-29 72 20.

VU: Willy Ibens, Coxiestraat 11, 2800 Mechelen

Coverfoto: Vildaphoto (veldparelmoer)
Andere foto's: Geert De Kockere, Gert Arijs, Wim Veraghtert, Marcel Bex, Dominique Verbelen, Marc Herremans

Electrabel

Milieu advies Raad
Mortsel



Ministerie van de
Vlaamse Gemeenschap

Beestig mooie bermen

Biodiversiteit in jouw gemeente **natuurpunt**



Hooibeestje

Langs landelijke wegen zijn ze vaak nog geen metertje breed. Langs grote wegen kunnen ze echter tientallen meter breed zijn en tal van variaties in hellingsgraad en ligging vertonen. Elke wegberm heeft zijn eigen mogelijkheden en beperkingen om uit te groeien tot een ecologisch waardevol pareltje. De tijd dat we bermen aanpakten met alleen de gifspuit en de grasmaaier ligt nog niet zo ver achter ons. Het bermdecreet, dat bepaalt wat mag en niet mag op en rond de berm, is sinds 1984 van kracht en heeft een ommekeer teweeggebracht. Wegbermen zijn in sommige gebieden de laatste toevluchtsoorden geworden voor vaak zeldzame planten en dieren. Toch zijn ze nog al te vaak een ondergewaardeerd stukje natuur.

Bermen,

Ecologisch bermbeheer in Mortsel

De grootste berm doorheen Mortsel is de oude spoorwegberm langsheen de Krijgsbaan. Deze verbond de Brialmontforten. De spoorwegen zijn afgebroken in de jaren '70, maar de bermen zijn gebleven. De oude spoorwegbermen tussen de Jozef Hermanslei en de Amadeus Stockmanslei zijn eigendom van het Vlaamse gewest. Het deel vanaf de Amadeus Stockmanslei (inclusief Klein Zwitserland) t.e.m. de berm achter de begraafplaats Cantincrode, is eigendom van het stadsbestuur Mortsel. Het beheer is in handen van de stad Mortsel. Een onderdeel daarvan is Klein Zwitserland gelegen op het vroegere rangeerstation, en wordt beheerd door Natuurpunt.

Al vanaf 1990 is een groep enthousiaste Mortselaren bezig om in Klein Zwitserland, de biodiversiteit te verhogen door ecologisch bermbeheer. Natuurpunt dient hiervoor jaarlijks een beheersplan in bij de stad. Het beheer wordt uitgevoerd door vrijwilligers. Twee keer per jaar wordt er gemaaid en afgevoerd. Soms komen klassen, jeugdbewegingen en op roefeldag ook individuele kinderen, de natuur een handje toesteken.

Ook natte bermen langsheen beken kunnen ecologisch waardevol zijn. Zo streeft Natuurpunt ernaar om de Koude Beekvallei als groene strook in zijn geheel – gemeenteoerschrijdend – te ontwikkelen. Een eerste deel wordt reeds meerdere jaren door het comité Bessemstraat beheerd.

Al bij al wordt er momenteel maar een klein deel van alle groene bermen in Mortsel ecologisch beheerd. Natuurpunt pleit ervoor om dit uit te breiden. Met deze folder willen we u alvast warm maken voor onze bermen. Kom op één van onze activiteiten zelf ontdekken hoe boeiend ze zijn!

Maaien en afvoeren

Als algemeen principe voor het botanisch en het insectenvriendelijk bermbeheer geldt: maaien en afvoeren. Hierdoor verarmt de grond waardoor kruiden en bloeiende planten meer kansen krijgen. Deze ecologisch beheerde bermen, met een grotere diversiteit aan bloeiende planten, hebben op hun beurt dan weer een veel grotere waarde voor insecten en andere kleine diertjes. Smalle bermen kunnen vaak moeilijk anders dan gemaaid worden. Brede bermen bieden de mogelijkheid om een afwisseling tussen hooiland, ruigtes en bosjes te creëren die dan weer een variatie aan biotopen en levensgemeenschappen genereren. Zo voelen vlinders zich prima in een zon beschenen hoekje, beschermt door wat struikgewas uit de wind. Een goede inrichting en een goed beheer van de wegberm houdt maximaal rekening met de inpassing in het landschap.



Knoopkruid



Aardhommel



Tijgerspin



Soldaatje

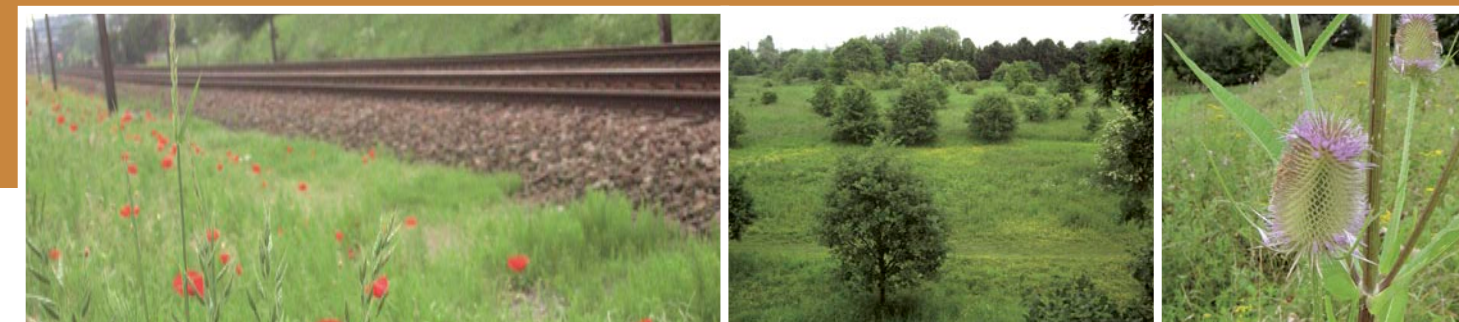

Oranjetipje en groene sabelsprinkhaan



Een berm anders bekeken

Uiteraard komt in wegbermen de verkeersveiligheid op de eerste plaats. Ook moet je rekening houden met de technische uitvoerbaarheid en de kostprijs van het bermbeheer om tot een haalbaar bermbeheersplan te komen. Daarnaast dient zo een plan zoveel mogelijk rekening te houden met de (potentiële) aanwezigheid van zeldzame plantensoorten zodat die zich onder het gevoerde maaibeeld maximaal kunnen ontwikkelen. Ook de keuze van het maaitijdstip in functie van de bloei kan de berm verfraaien. Bij insectvriendelijk bermbeheer kan je kiezen om het maaitijdstip aan te passen aan een lokaal te beschermen soort. Dit kan door het maaitijdstip zodanig te kiezen dat je bijvoorbeeld de larven maximaal spaart of dat je de groei van de voedselplanten van deze insecten bevordert. Tevens hebben veel insecten in een bepaald stadium (bv. voor overwintering) een meer verruigde zone nodig: dit oogt misschien niet zo netjes voor de gazonminnende burger, maar het is wel verrijkend voor de biodiversiteit, ... en kost minder in onderhoud.

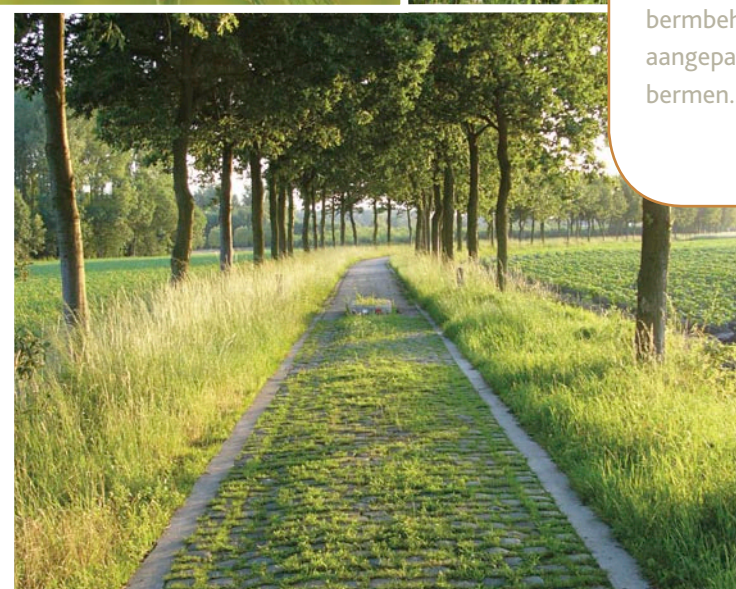

Weten wat er groeit

Belangrijk bij het opstellen van een bermbeheersplan is dat je weet wat er groeit. Dit kan via een volledige inventarisatie gebeuren, maar je kan zelf ook specifieke groeiplaatsen van orchideeën of andere zeldzame planten melden aan de gemeente of een andere bermbeheerder. Met wat goede wil kan dan het maaischema aan de specifieke noden van bijzondere planten en dieren worden aangepast. Ook informatie en sensibilisatie van de bevolking kan bijdragen aan een breder draagvlak voor b(l)oeiende en levende bermen.



Ruigte-Lieveheersbeestje

KOPIE CLIENT

bedrag in letters

memodatum bedrag in EUR

rekening opdrachtgever

rekening begunstigde

naam begunstigde

mededeling

datum afgifte

EURO

Kopie cliënt enkel bij storting voorleggen

handtekening(en)

EURO datum ondertekening

OVERSCHRIJVING OF STORTING

Bij manuele invulling, één zwart (of blauw) karakter per vakje Niet ter betaling aanvaarden

memodatum (facultatief)	bedrag	EUR	CENT
<input type="text"/>	<input type="text"/>	2 0	0 0
rekening opdrachtgever	rekening begunstigde	2 3 0 0 0 4 4 2 3 3 2 1	
<input type="text"/>	<input type="text"/>	NATUURPUNT	
naam en adres opdrachtgever	naam en adres begunstigde	COXIESTRAAT 11	
<input type="text"/>	<input type="text"/>	2800 MECHELEN	
mededeling (in HOOFDLETTERS)	N I E U W L I D B E R M E N		
<input type="text"/>	Hieronder niets schrijven		

